



ORD. Nº: 000094 /

ANT. : - ORD. DOM. URB. Nº 162 del 10 de febrero de 2020, comuna de Osorno.

MAT. : Deriva denuncia, sobre intervenciones en el Río Cancura, comuna de Osorno y Puyehue.

Puerto Montt, 17 FEB 2020

A : **IVONNE MANSILLA GOMEZ**
JEFE REGIONAL DE LA SUPERINTENDENCIA DEL MEDIO AMBIENTE
REGION DE LOS LAGOS

DE : **KLAUS KOSIEL LEIVA**
SEREMI DEL MEDIO AMBIENTE
REGIÓN DE LOS LAGOS

Junto con saludarle muy cordialmente, remito a Ud. los antecedentes ingresados a nuestra Secretaría Regional Ministerial, mediante el documento citado en los ANT., donde se solicita fiscalización en un sector del Río Cancura por probables alteraciones, relacionadas a la construcción de un pretil y la incorporación de residuos plásticos a su lecho.

La actividad indicada como la causante de la intervención corresponde a la Piscicultura El Copihue, cuyo Titular, Aquafarms S.A. posee 2 Resoluciones de Calificación Ambiental asociadas a ella: RCA Nº 353/2011 y RCA Nº 769/2012, por tanto, derivamos a usted esta solicitud, para su conocimiento y los fines que estime pertinentes.

Ante el evento de realización de fiscalización u otra gestión en relación al sitio en comento, se ruega notificar a la Dirección de Obras de la Ilustre Municipalidad de Osorno, así como también a nuestro servicio, mediante oficio y al siguiente correo electrónico (dbize@mma.gob.cl).

Sin otro particular, le saluda atentamente



KLAUS KOSIEL LEIVA

Secretario Regional Ministerial del Medio Ambiente
Región de Los Lagos

KKL/DBC/dbc

Distribución:

- Destinataria
- Archivo SEREMI del Medio Ambiente, Región de Los Lagos.

ORD.: DOM. URB. N° 102.- 1

ANT.: Informa respecto a denuncia de
intervención irregular del cauce
de río Rahue, sector Cancura,
Comunas Osorno – Pto. Octay.

MAT.: Solicita fiscalización.

OSORNO, 10 FEB 2020

A : SEGÚN DISTRIBUCIÓN

DE : EUGENIO SALINAS PARMEGIANI
DIRECTOR DE OBRAS MUNICIPALES (S)
ILUSTRE MUNICIPALIDAD DE OSORNO



Junto con saludar cordialmente y en atención a
denuncio dirigido a esta Dirección de Obras por el Sr. Rafael Dowling Montalva, mediante
correo electrónico de fecha 31.01.2020, el cual evidencia la ejecución de obras de una
intervención irregular del cauce del río Rahue, sector Cancura, efectuadas por parte de la
empresa AQUAFARMS S.A. Sobre el particular, el Director(S) que suscribe, se permite
informar y solicitar a Ud. lo siguiente:

- 1.- Con fecha 03.02.2020, inspectores de esta Dirección de Obras, en visita
inspectiva, constataron la existencia de un terraplén irregular inserto en el cauce
del río Rahue, emplazado transversalmente respecto al curso de las aguas, entre
las riberas pertenecientes a las Comunas de Osorno y Puerto Octay, a 1.700 mts
aprox. aguas abajo del puente Cancura.
- 2.- Dicho pretil, el cual no cuenta con autorización del municipio de Osorno, se
observa implementado en base a bolsas plásticas del tipo "big bag", material
pétreo extraído desde el lecho del río, sumado a bloques de hormigón
depositados directamente dentro del cauce, lo cual se traduce en serios efectos de
erosión en la propia ribera y socavación del lecho del río, debido a la alteración
del curso natural de las aguas.
- 3.- En dicho contexto, se procedió a notificar mediante Boleta Infracción N° 1021
de fecha 03.02.2020, al establecimiento industrial AQUAFARMS S.A /
PISCICULTURA "EL COPIHUE", ubicada en sector Cancura Km 22, ruta U-
55, siendo derivados los antecedentes al Segundo Juzgado de Policía Local de
Osorno, mediante Acta Denuncia N° 07 de fecha 03.02.2020, respecto a la
ocupación irregular del Bien Nacional de Uso Público, quedando esta Dirección

- 4.- Por lo anterior, solicito a Ud., tener a bien implementar las medidas necesarias de fiscalización de acuerdo a las competencias técnicas de su unidad, considerando el potencial y grave perjuicio a nivel medioambiental y de infraestructura vial que representa la actividad irregular anteriormente descrita.
- Para mejor comprensión, se adjunta set fotográfico de la visita inspectiva efectuada.

Sin otro particular, saluda atentamente.



EUGENIO SALINAS PARMEGIANI
INGENIERO CONSTRUCTOR
DIRECTOR DE OBRAS MUNICIPALES (S)
ILUSTRE MUNICIPALIDAD DE OSORNO

ESP/VCF/MCN/mcn

DISTRIBUCION:

- * D.O.H., O'Higgins N° 451-6° Piso, Puerto Montt. ✓
- * D.G.A., O'Higgins N° 451-7° Piso, Puerto Montt. ✓
- * SERNAPESCA, Talca N° 60-3° Piso, Boulevard Puerto Montt. ✓
- * SEREMI DEL MEDIO AMBIENTE, San Martín N° 80-3° Piso, Edificio Gob. Provincial, Puerto Montt. ✓
- * DIRECCIÓN REGIONAL DE VIALIDAD, O'Higgins N° 451-6° Piso, Puerto Montt.
- * DIRECCIÓN REGIONAL SERNATUR, Av. Décima Región N° 480, 2° Piso, Puerto Montt.
- * I. MUNICIPALIDAD DE PUERTO. OCTAY, Esperanza N° 555, Puerto Octay.
- * DIRMAAO
- * ARCHIVO DOM.
- * ARCHIVO URB.
- * IDOC.....

VISITA INSPECTIVA SECTOR CANCURA, IMPLEMENTACIÓN DE PRETIL IRREGULAR UBICADO 1.7 KM APROX. AGUAS ABAJO DEL PUENTE CANCURA, RIBERA SURESTE RÍO RAHUE, EMPLAZADO ENTRE LAS COMUNAS DE OSORNO Y PUERTO OCTAY, TRABAJOS EJECUTADOS POR LA EMPRESA AQUAFARMS S.A., PISCICULTURA "LOS COPIHUES".





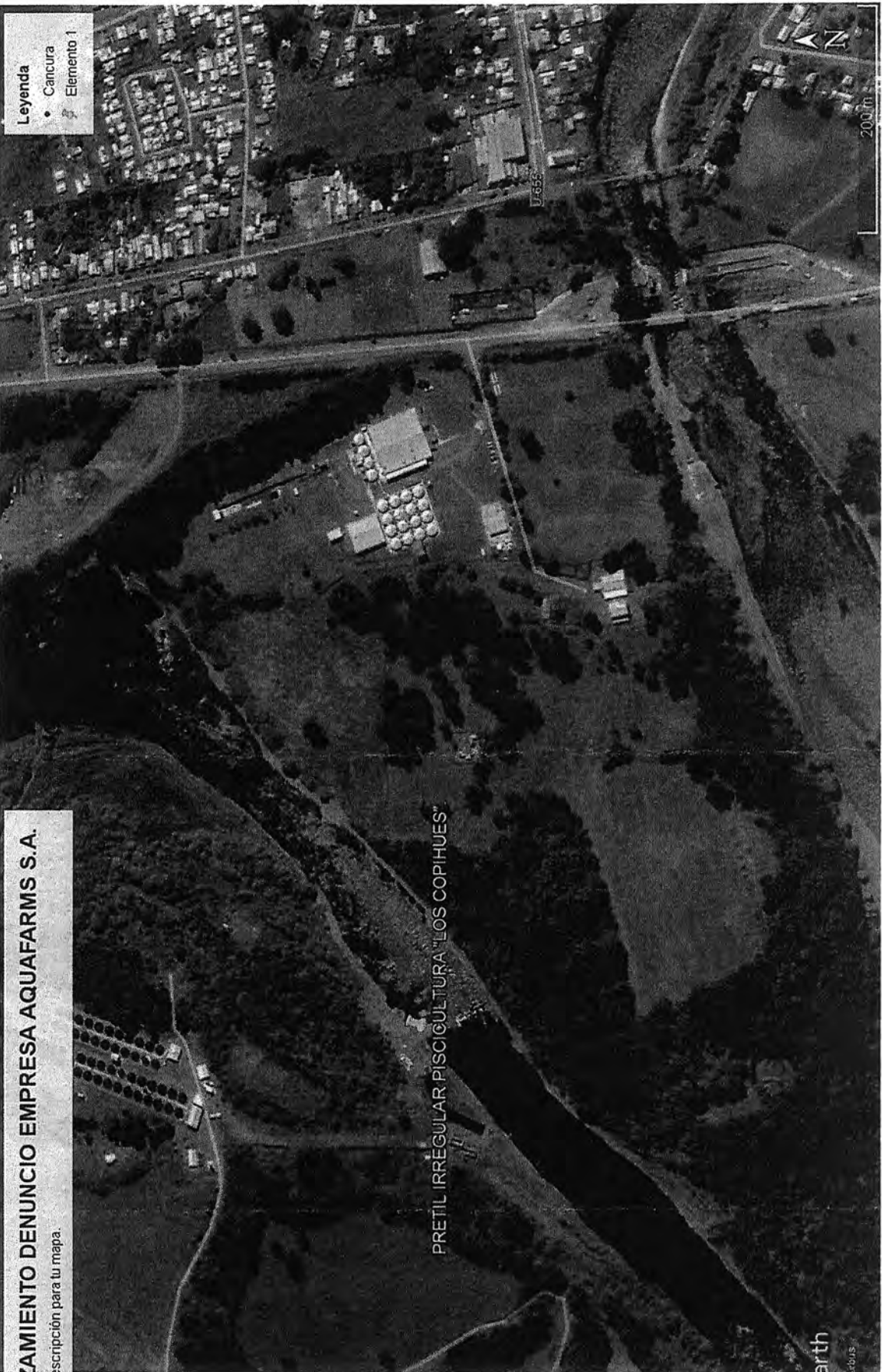

AMIENTO DENUNCIO EMPRESA AQUAFARMS S.A.
Descripción para tu mapa.

Leyenda

- Cancura
- Elemento 1

PRETIL IRREGULAR PISCICULTURA "LOS COPIHUES"

earth
-doris

200m



07-02-2020

Correo: Marcelo Caro - Outlook

« Responder a todos Eliminar No deseado Bloquear ...

RV: Informa intervención de piscicultura en zona de proyecto de abandono

De: Francisco Gonzalez <francisco.gonzalez@imo.cl>

Enviado: viernes, 31 de enero de 2020 16:15

Para: Valeria Gallardo <valeria.gallardo@imo.cl>

Cc: Marcelo Oyarzo <marcelo.oyarzo@imo.cl>; Marcelo Caro <marcelo.caro@imo.cl>

Asunto: RV: Informa intervención de piscicultura en zona de proyecto de abandono

VALERIA

PARA CONOCIMIENTO Y FINES SEGUN LO CONVERSADO

FRANCISCO GONZALEZ ROJAS

A R Q U I T E C T O

DEPARTAMENTO DE URBANISMO

ILUSTRE MUNICIPALIDAD DE OSORNO

BILBAO N°850 PISO 6 - FONO 2264258

De: Rafael Dowling M <rafael.dowling@aridosads.cl>

Enviado: viernes, 31 de enero de 2020 15:46

Para: Rodrigo Valenzuela Muñoz (DOH) <rodrigo.valenzuela@mop.gov.cl>

Cc: robinson.diaz@mop.gov.cl <robinson.diaz@mop.gov.cl>; Angela Villarroel <angela.villarroel@imo.cl>; dompuertoctay@gmail.com <dompuertoctay@gmail.com>; Francisco <fcdonosodiaz@hotmail.com>; paulo.farina@dss.cl <paulo.farina@dss.cl>; Jorge Alberto Hernandez Garcia <jorge.hernandez@dss.cl>; juan.arellano@dss.cl <juan.arellano@dss.cl>; Francisco Gonzalez <francisco.gonzalez@imo.cl>

Asunto: Informa intervención de piscicultura en zona de proyecto de abandono

Señor

Rodrigo Valenzuela Muñoz

Director Regional de Obras Hidráulicas (S)

Región de Los Lagos

Por intermedio del presente y como fue informado el día de ayer por ambos municipios, le informo que la piscicultura continúa realizando intervención en el cauce del río Rahue (le adjunto fotografías y videos tomados el día de hoy) y ahora están interviniendo el río aproximadamente 300 mts aguas debajo de su sector de captación en la zona en que ADS presentó el proyecto de abandono afectando considerablemente la cota de fondo que debemos recuperar lo que nos perjudica considerablemente lo que se presentó a esa Dirección Regional a través de los municipios de Osorno y Puerto Octay.

En el video, además de apreciarse la intervención, se pueden observar restos plásticos sumergidos de bolsas Big Bag que utilizaron para desviar el cauce y que se han ido rompiendo por la acción del agua con el consecuente daño ambiental que ello produce.

Le agradeceré confirmar recepción del presente correo.

Sin otro particular le saluda atentamente,

Rafael Dowling Montalva

Gerente General

Áridos Dowling y Schilling S. A.

Teléfonos +56 64 2236863 / + 56 64 2203373

www.aridosads.cl